Załącznik Nr 6 do uchwały Nr L/476/2023
Rady Miejskiej w Siewierzu
z dnia 26 października 2023 r.

STUDIUM UWARUNKOWAŃ I KIERUNKÓW ZAGOSPODAROWANIA PRZESTRZENNEGO MIASTA I GMINY SIEWIERZ

KIERUNKI ZAGOSPODAROWANIA PRZESTRZENNEGO

SKALA 1: 10 000

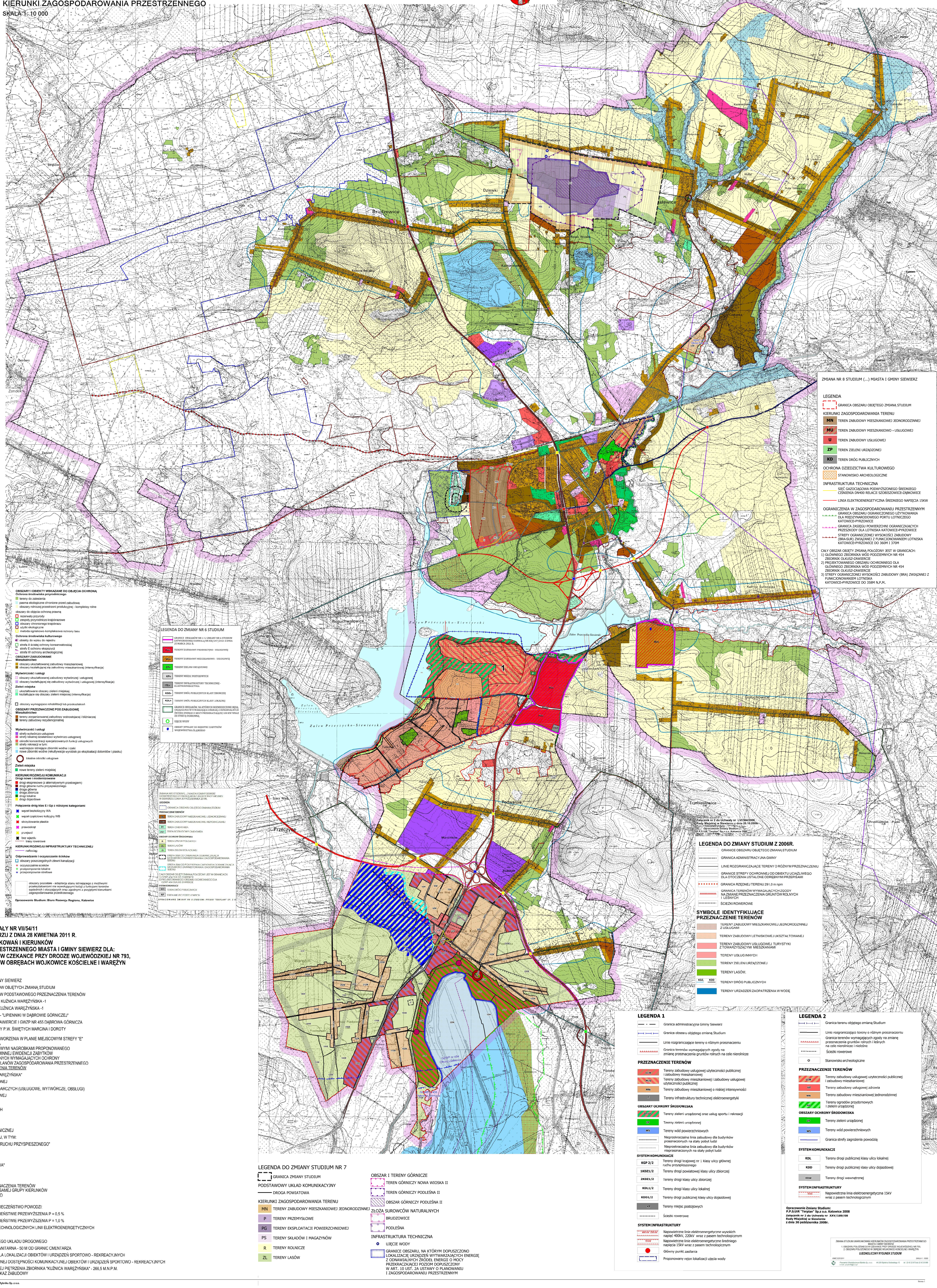

Id: B9DBE05B-49C3-4FC3-9306-24241C548249. Podpisany